

Téléchargement du certificat

Mail de noreply@invs.sante.fr communiquant un login et un mot de passe pour l'installation du certificat

- ✓ Installation du certificat sur un seul poste informatique, celui qui sera utilisé pendant les visites
- ✓ Suivre le lien indiqué dans le mail, puis aller dans l'onglet « créer un certificat pour navigateur web », saisir login et mot de passe
- ✓ Cliquer sur OK jusqu'à l'affichage du message « votre certificat est installé »



Première étape importante. Différentier :

-le login et mot de passe envoyés par l'InVS (noreply) pour l'installation du certificat

-et le login transmis par la direccte pour entrer dans l'appli informatique;

Téléchargement du certificat

De : noreply@invs.sante.fr [mailto:noreply@invs.sante.fr]
Envoyé : jeudi 12 janvier 2012 09:43
À :
Objet : InVS : votre certificat MCP est pret

Bonjour,

L'InVS vient de générer votre certificat pour l'accès a l'application MCP.
Ce certificat vous permettra d'être reconnu au niveau du portail
d'authentification de l'InVS.

Pour récupérer votre certificat, rendez-vous sur
<https://pkipublique.invs.sante.fr/ejbca/>
Avec votre identifiant : myriam.
et votre mot de passe :

Cliquer ici
pour
l'installation



Téléchargement du certificat

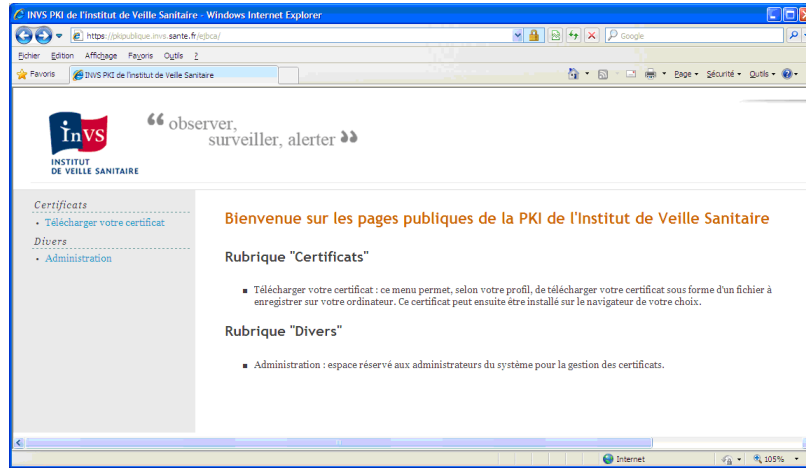

Téléchargement du certificat

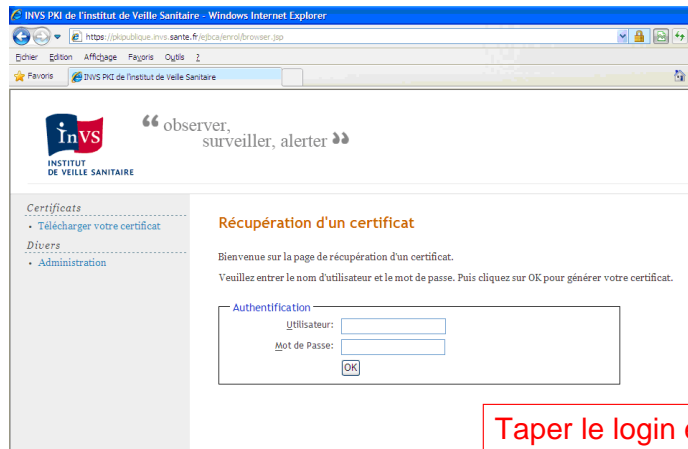

The screenshot shows a web browser window titled "INVS PMI de l'Institut de Veille Sanitaire - Windows Internet Explorer". The address bar shows the URL "https://pki.publique.invs.sante.fr/epca/entrol/broussier.jsp". The page header features the INVS logo and the slogan "observer, surveiller, alerter". A navigation menu on the left includes "Certificats" with a sub-item "Télécharger votre certificat", and "Divers" with a sub-item "Administration". The main content area is titled "Récupération d'un certificat" and contains the following text: "Bienvenue sur la page de récupération d'un certificat. Veuillez entrer le nom d'utilisateur et le mot de passe. Puis cliquez sur OK pour générer votre certificat." Below this text is an "Authentication" form with two input fields: "Utilisateur:" and "Mot de Passe:", followed by an "OK" button.

Taper le login et le mot de passe indiqués dans l'e-mail de noreply



Téléchargement du certificat

The screenshot shows a web browser window titled "INVS PKI de l'Institut de Veille Sanitaire - Windows Internet Explorer". The address bar shows the URL "https://pkipublique.invs.sante.fr/je/bca/lenrol/browser.jsp". The browser's menu bar includes "Fichier", "Edition", "Affichage", "Favoris", and "Outils". The browser's address bar shows "Favoris" and "INVS PKI de l'Institut de Veille Sanitaire".

The website content includes the INVS logo and the slogan "observer, surveiller, alerter". A sidebar on the left lists "Certificats" with a link to "Télécharger votre certificat" and "Divers" with a link to "Administration".

The main content area is titled "Téléchargement de votre certificat InVS". It contains the text: "Bienvenue sur la page de téléchargement de votre certificat." and "Cliquez sur le bouton 'Télécharger' pour enregistrer votre certificat sur votre ordinateur." Below this text is a form with a dropdown menu for "Longueur de clé" set to "1024 bits" and a "Télécharger" button. A red arrow points to the "Télécharger" button.

Attention : vous avez maintenant 3 jours pour finir le téléchargement

Il faut appuyer sur le bouton « Télécharger »



Téléchargement du certificat

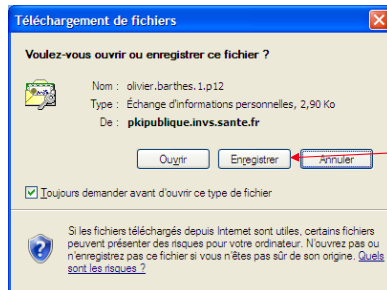

Il faut appuyer sur le bouton « Enregistrer »

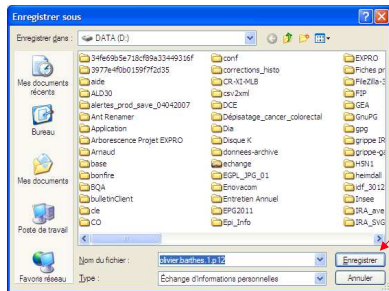

Il faut appuyer sur le bouton « Enregistrer »

Téléchargement du certificat

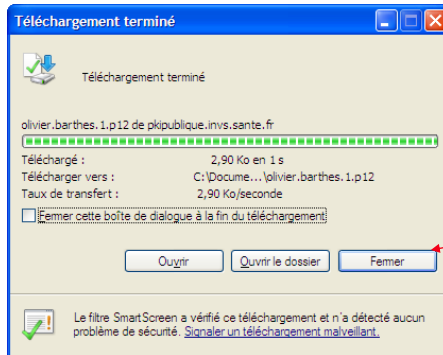

Il faut appuyer sur le bouton « Fermer ». Le certificat est maintenant installé sur votre ordinateur.

Il faut maintenant l'installer sur votre navigateur

Installation sous navigateur (IE)

- Soit l'icône sur le bureau :

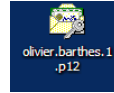

- Soit à partir de l'explorateur :

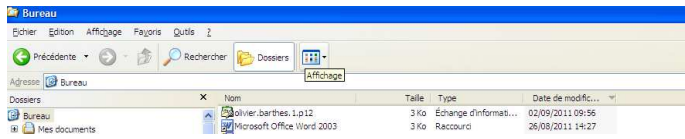

- Il faut double-cliquer sur le fichier. La boîte de dialogue suivante s'ouvre :

Installation sous navigateur (IE)

Assistant Importation de certificat

Bienvenue !

Cet Assistant vous aide à copier des certificats, des listes de certificats de confiance et des listes de révocation de certificats depuis votre disque vers un magasin de certificats.

Un certificat, émis par une Autorité de certification, est une confirmation de votre identité et contient des informations utilisées pour protéger vos données ou établir des connexions réseau sécurisées. Le magasin de certificats est la zone système où les certificats sont conservés.

Pour continuer, cliquez sur Suivant.

< Précédent **Suivant >**

Assistant Importation de certificat

Fichier à importer

Spécifiez le fichier à importer.

Nom du fichier :
\\Documents and Settings\j.musset\Bureau\olivier_barthes.1.p12 Parcourir...

Remarque : plusieurs certificats peuvent être stockés dans un seul fichier aux formats suivants :

- Échange d'informations personnelles - PKCS #12 (.PFX, .P12)
- Standard de syntaxe de message cryptographique - Certificats PKCS #7 (.p7b)
- Magasin de certificats sérialisés Microsoft (.sst)

< Précédent **Suivant >** Annuler

Il faut appuyer sur le bouton « Suivant »

Il faut appuyer sur le bouton « Suivant »

Installation sous navigateur (IE)

Assistant Importation de certificat

Mot de passe
Pour maintenir la sécurité, la clé privée a été protégée avec un mot de passe.

Entrez le mot de passe de la clé privée.

Mot de passe :

Activer la protection renforcée de clés privées. La clé privée vous sera demandée chaque fois qu'elle est utilisée par une application si vous choisissez cette option.

Marquer cette clé comme exportable. Cela vous permettra de sauvegarder et de transporter vos clés ultérieurement.

< Précédent Suivant >

Entrer le mot de passe du mail de noreply
Cocher la deuxième case
Cliquez sur suivant

Assistant Importation de certificat

Magasin de certificats
Les magasins de certificats sont des zones système où les certificats sont stockés.

Windows peut sélectionner automatiquement un magasin de certificats, ou vous pouvez spécifier l'emplacement du certificat.

Sélectionner automatiquement le magasin de certificats selon le type de certificat

Placer tous les certificats dans le magasin suivant

Magasin de certificats :

Parcourir...

< Précédent Suivant > Annuler

Il faut appuyer sur le bouton
« Suivant »

Installation sous navigateur (IE)

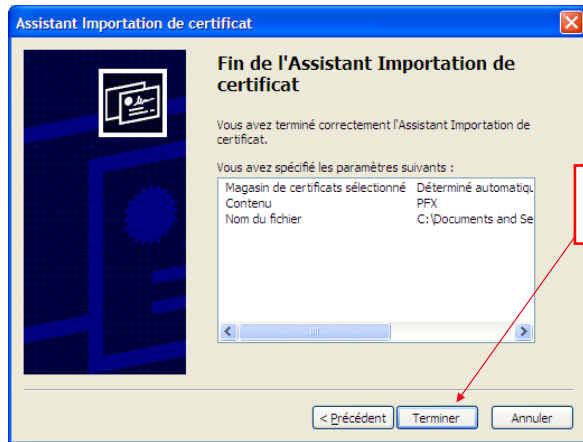

Il faut appuyer sur le bouton « Terminer »

